Immobiliare Peschiera Srls
Via Venezia nr. 5 - 37019 Peschiera del Garda
Telefon +390458130930 Fax 0458130932

zu kauf in Monzambano
Generica
€ 240.000
ID P 28.38



185 qm | : 1 | : 3 | : 6

In Monzambano bieten wir in einem Gebäude mit nur drei Wohneinheiten eine Vierzimmerwohnung im ersten Stock mit großen und hellen Zimmern an.

Über die Innentreppe gelangt man zum Eingang, der sich zu einem großzügigen, offenen Wohnbereich mit Wohnzimmer und Balkonzugang sowie einer separaten Wohnküche öffnet. Der Schlafbereich umfasst einen Flur, ein Doppelzimmer, zwei Einzelzimmer und ein Badezimmer.
Zum Anwesen gehören außerdem eine Garage und ein großer Keller im Erdgeschoss – funktionale Räume, die den Komfort des Anwesens erhöhen.

Kontaktieren Sie uns unverbindlich für weitere Informationen oder um einen Besichtigungstermin für diese Wohnung in Monzambano zu vereinbaren.

Möglichkeit einer Hypothek zu günstigen Konditionen.

Unsere Beratung hilft Ihnen, die optimale Finanzierungslösung für Ihre Bedürfnisse zu finden – zu den günstigsten Konditionen. Kontaktieren Sie uns oder schreiben Sie uns eine E-Mail für ein kostenloses Beratungsgespräch.

Immobilien Informationen

---> Indirizzo <---: Via Luigi Serravalle, 6

---> CAP <---: 46040

---> camere <---: 3

---> bagni <---: 1

---> Locali <---: 6

















Immobiliare Peschiera Srls
Via Venezia nr. 5 - Peschiera del Garda (VR) - Telefon +390458130930 Fax 0458130932
info@immobiliarepeschiera.it - https://immobili.immobiliarepeschiera.it/de
UID Nummer 04503970230

















Immobiliare Peschiera Srls
Via Venezia nr. 5 - Peschiera del Garda (VR) - Telefon +390458130930 Fax 0458130932
info@immobiliarepeschiera.it - https://immobili.immobiliarepeschiera.it/de
UID Nummer 04503970230





PIANTA PIANO PRIMO

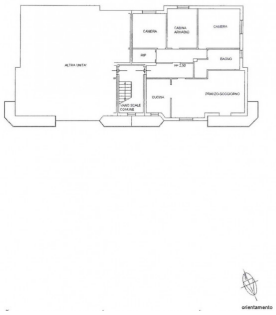

PIANTA PIANO TERRA

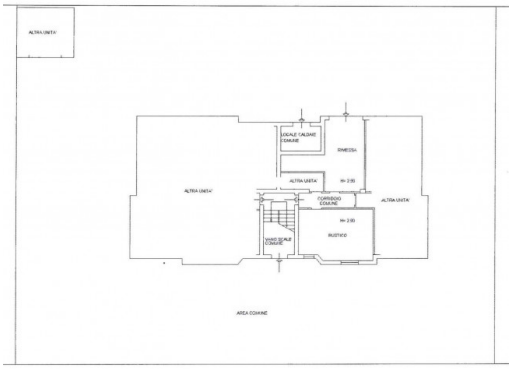

Immobiliare Peschiera Srls
Via Venezia nr. 5 - Peschiera del Garda (VR) - Telefon +390458130930 Fax 0458130932
info@immobiliarepeschiera.it - https://immobili.immobiliarepeschiera.it/de
UID Nummer 04503970230